



HASTA STABİLİZASYONU VE TAŞIMA TEKNİKLERİ

Neslihan SOYSAL

Afyonkarahisar UMKE

www.umke.org



SERVİKAL İMMOBİLİZASYON

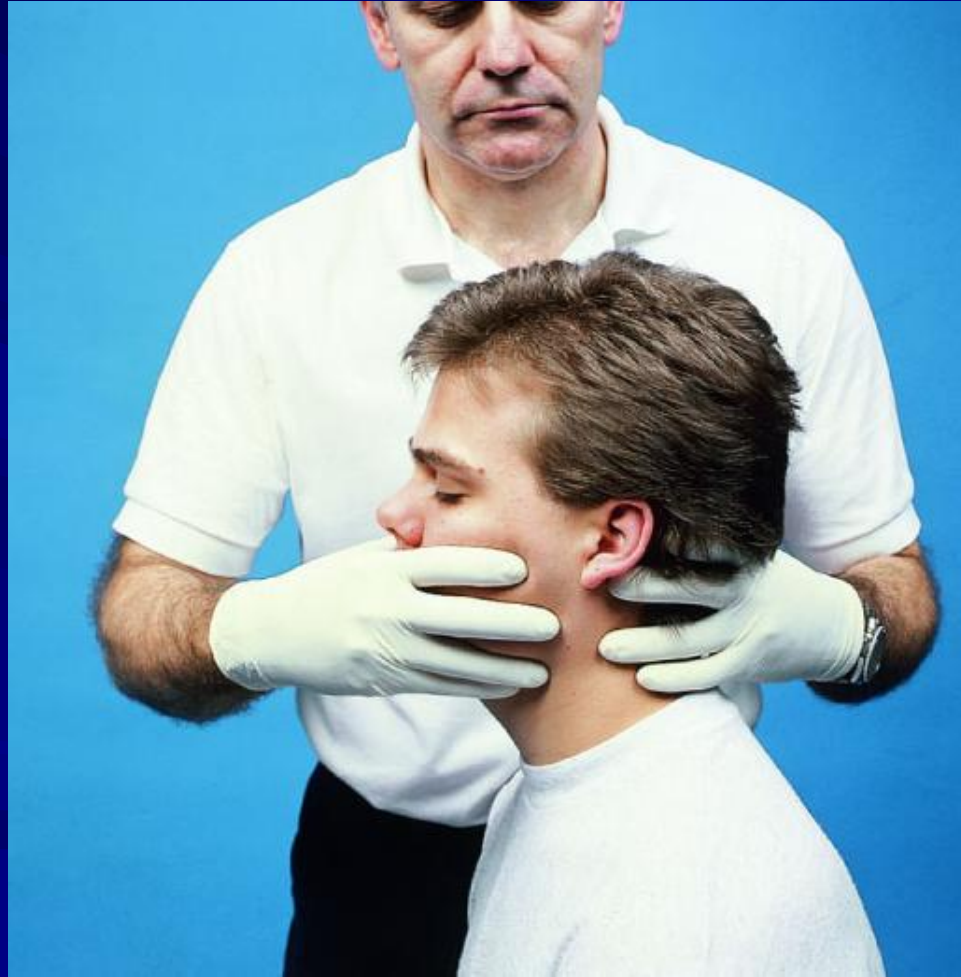

Düz bir hattın sağlanması (yandaysak)

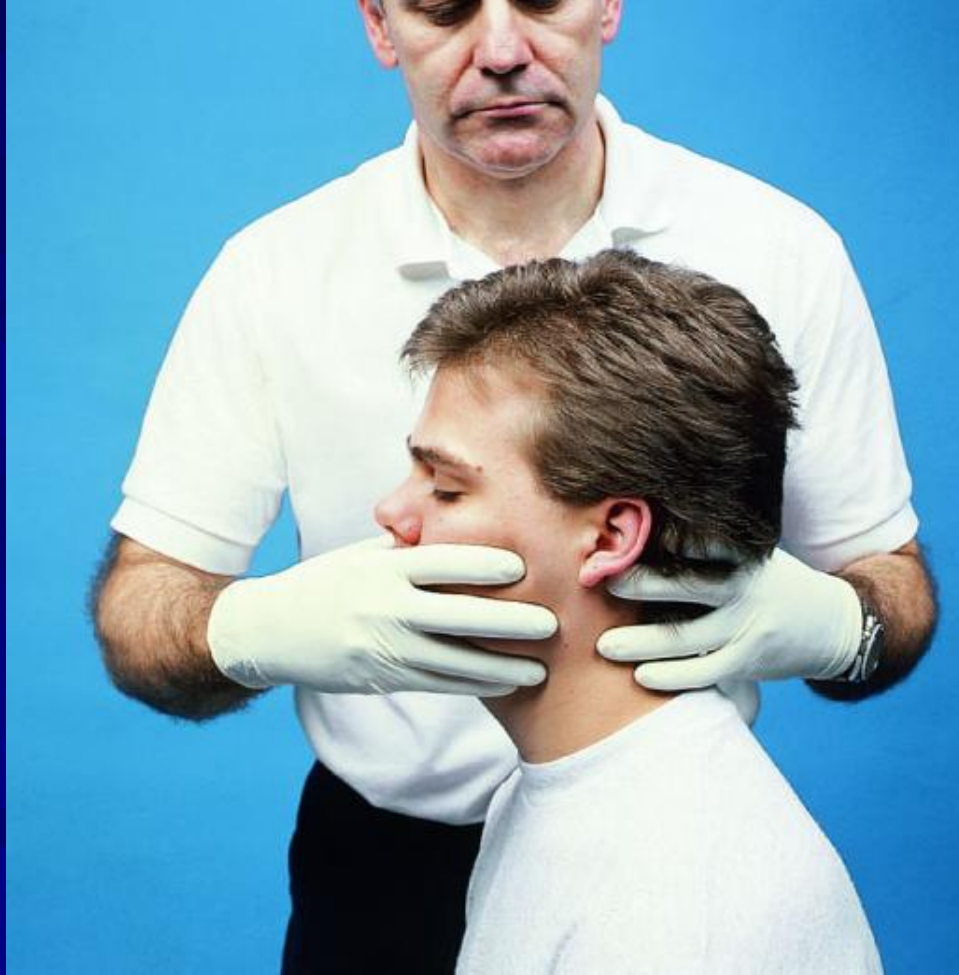

Önden

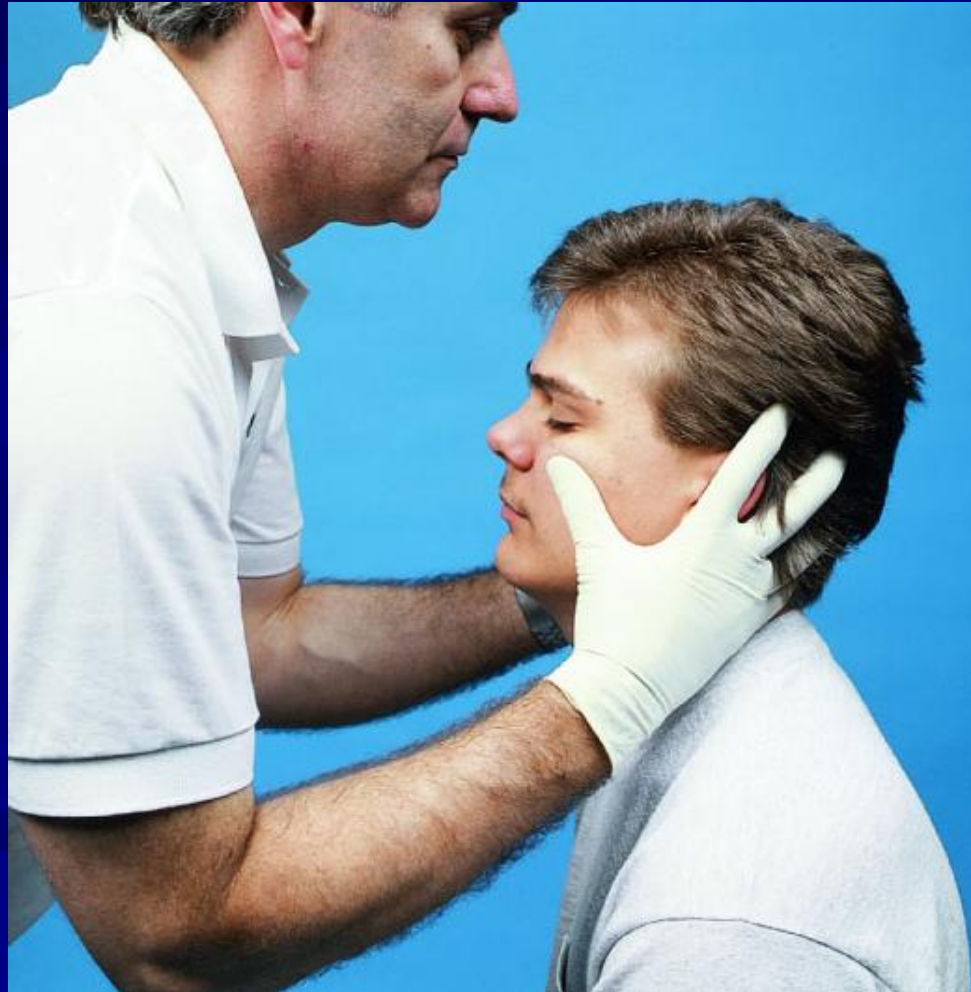

Supin pozisyonundaki hastada





KÜTÜK YUVARLAMA TEKNİĞİ

- 1.Kişi Başta
- 2.Kişi Gövdede
- 3.Kişi Bacaklarda



KÜTÜK YUVARLAMA TEKNİĞİ

Komutla kütük yuvarlama tekniđi ile kendimizden tarafa çevrilir.



KÜTÜK YUVARLAMA TEKNİĞİ



**4.Kişi
Spinboardı
yerleştirir.**

KÜTÜK YUVARLAMA TEKNİĞİ



**Spinboard
üzerine alınır.**

■ Sabitleme ve Taşıma



Sirt tahtası (spinboart)









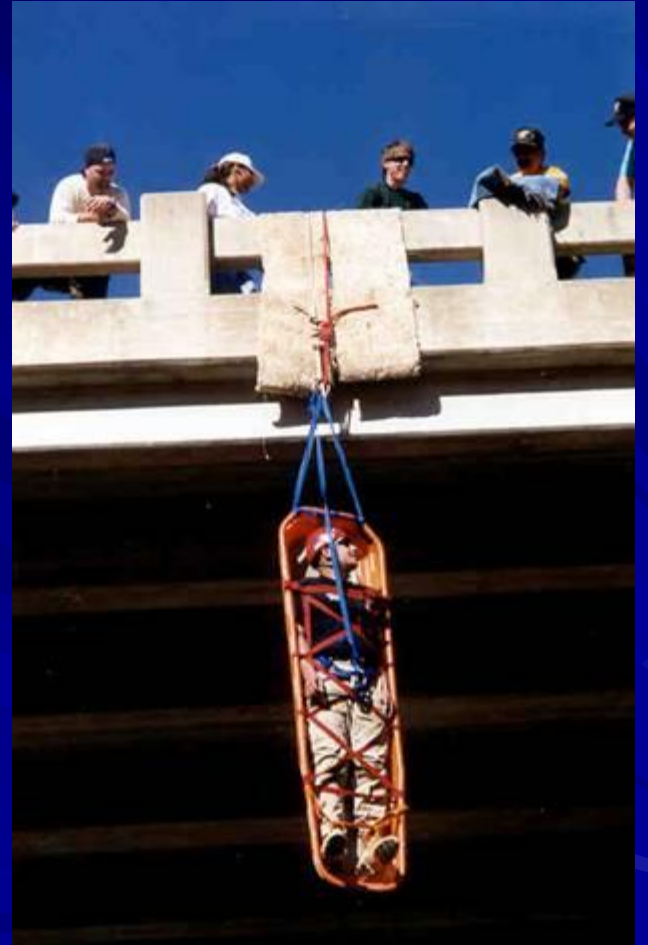

TEŐEKKÜRLER